

HOSPITAL UNIVERSITARIO "SON ESPASES" EN PALMA DE MALLORCA
1012 CAMAS (REGIMEN DE CONCESION)

HOSPITAL UNIVERSITARIO "SON ESPASES" EN PALMA DE MALLORCA

Hospital Universitario de nueva planta situado al Norte de Palma de Mallorca, junto a Sant Bernat y Secar de la Real. La superficie planimétrica del solar es de 217.647 m².

El nuevo Hospital compositivamente se organiza en tres bandas: Unidades de Enfermería, Unidades de diagnóstico y tratamiento y Edificio industrial.

La primera al Este se conforma en dos "Ues" alrededor de un patio central cada una; La segunda se organiza en 11 volúmenes paralelos. La tercera al Oeste separada del edificio e integrada en el entorno al estar semienterrado y dotado de cubierta-jardín.

El nuevo Hospital se ha proyectado como un edificio de baja altura y que quede integrado en el paisaje rural circundante. Destacamos la forma en la que se han integrado dentro del Hospital todos los núcleos de circulación vertical, así como el hecho de haber conseguido un gran "plateau technique" entre los dos ejes básicos:

- Eje Básico circulación interior: Se destina a la circulación exclusiva de enfermos internos y personal hospitalario, conecta todos los núcleos verticales destinados al mismo fin.
- Eje Básico circulación exterior: Conecta todos los servicios y alberga los núcleos de circulación vertical dedicados a circulación de enfermos externos.

Técnicos Intervinientes:

Arquitectos

Julián Arranz Ayuso
Reinaldo Ruiz Yébenes
Carlos M^a Sobrini Sagaseta de Ilurdóz
Alberto Jorge Camacho

Arquitectos Técnicos

Fernando Díaz-Regañón
Ramón Ladrón de Guevara
Emilio Valdés Casero
Daniel Ortego Martín

Datos generales:

Propiedad:	IB-SALUT
Fecha de Proyecto:	Noviembre 2.004
Fecha de Fin de obra:	Octubre 2010.
Superficie construida Total:	276.296.00 m ²
Superficie construida sin Garaje:	176.441,00 m ²
Superficie construida Garaje:	64.885 m ²
Nº de camas	1032
Ratio de cama:	170,97 m ² /cama
Unidad Cuidados Intensivos:	83camas
Diagnóstico por imagen:	2 Resonancias y 3 T.A.C. 2 Angiógrafo digital 9 Salas convencionales 3 Telecomando 1 Telecomando digital 8 Ecógrafos 3 Mamógrafos 1 Ortopantógrafo
Medicina Nuclear y Radioterapia	1 Unidad
Nº Quirófanos:	20 Quirófanos y 2 Paritorios
Laboratorios:	Bioquímica, Inmunología, Genética, Microbiología, Aféresis, Bacteriología Hematología, Hemoterapia, Anatomía Patológica e Investigación
Consultas Externas:	42 Especialidades médicas
Gabinetes de exploración:	39 salas
Helipuerto junto a Urgencias	
Presupuesto Proyecto Inicial:	183.167.712,40 Eur.
Presupuesto Proyecto + Modificados:	276.440.030,20 Eur.

HOSPITAL UNIVERSITARIO SON ESPASES EN PALMA DE MALLORCA
1012 CAMAS (REGIMEN DE CONCESION)



ALZADO OESTE DEL NUEVO HOSPITAL EN EL QUE SE APRECIAN LOS ACCESOS A URGENCIAS Y CONSULTAS

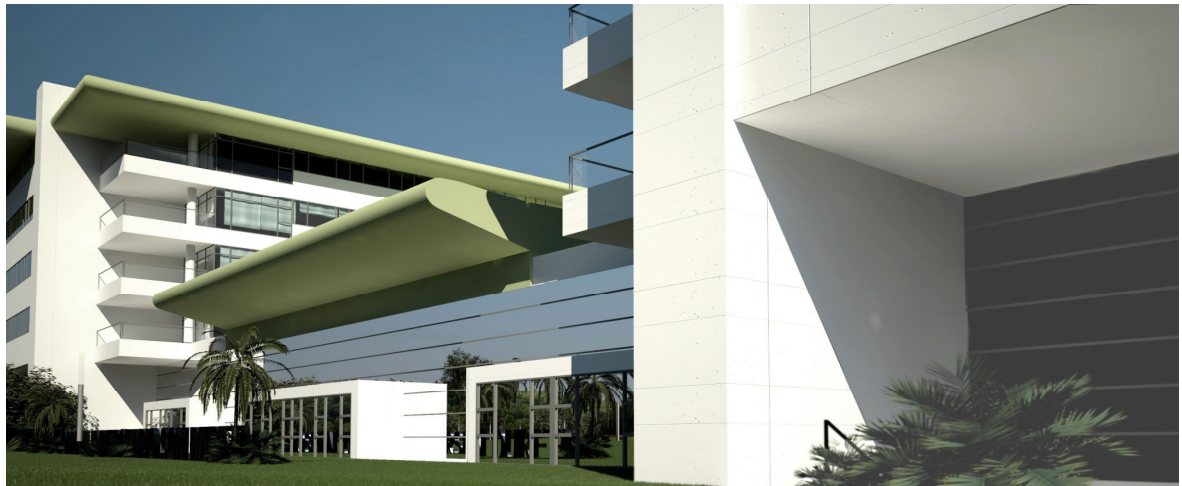

ACCESO AL AREA DE HOSPITALIZACION



VISTA AEREA DEL ESTADO FINAL DE LAS OBRAS

HOSPITAL UNIVERSITARIO SON ESPASES EN PALMA DE MALLORCA
1012 CAMAS (REGIMEN DE CONCESION)



ALZADO NORTE DEL HOSPITAL EN EL QUE SE APRECIA EL NUCLEO DEL SALON DE ACTOS Y CAFETERIA



ACCESO AL AREA DE HOSPITALIZACION



ALZADO SUR DESDE NÚCLEO DE PSIQUIATRIA



VISTA NOCTURNA AREA DE HOSPITALIZACION

HOSPITAL UNIVERSITARIO SON ESPASES EN PALMA DE MALLORCA
1012 CAMAS (REGIMEN DE CONCESION)



ALZADO SUR DEL HOSPITAL EN EL QUE SE APRECIA EL AREA DE PSIQUIATRIA Y HOSPITALIZACIÓN



SALÓN DE ACTOS



EQUIIPAMIENTO



PASILLO OESTE



VISTA NOCTUNA ALZADO OESTE