

PROYECTO DE REFORMA Y AMPLIACION DEL HOSPITAL DE MANACOR

Es un proyecto que recoge el nuevo plan de necesidades propuesto por la Gerencia del Hospital y aprobado por la Dirección General del IBSALUT, para ello es necesario realizar una intervención importante de reforma y ampliación en el Hospital existente.

El edificio actual data de 1987 y se trata de un Hospital completo con 246 camas hospitalarias.

El proyecto se desarrolla en **tres grandes áreas:**

.- **Un edificio de nueva planta, en forma de L**, que abraza la esquina sudoeste del edificio actual, que consta de dos sótanos de aparcamiento, y planta baja + tres, donde se ubican primordialmente los Servicios Ambulatorios.

.- **Un segundo cuerpo de edificio** de nueva planta, en el lindero norte de la parcela, donde se ubican las nuevas centrales de Instalaciones, para adecuarlos a las normativas vigentes, y aumentando su capacidad para dar servicio al incremento de nuevas áreas proyectadas. Se comunica mediante una galería con el hospital.

.- **La tercera gran actuación**, de reforma interior y de ampliación, en el edificio existente.

Lo más significativo del proyecto es la ampliación del Bloque Quirúrgico, que pasa de 6 quirófanos a 11, interfiriendo lo menos posible en la asistencia quirúrgica actual. Para ello se proyecta el nuevo bloque quirúrgico y UCI por encima de los quirófanos actuales. Para ello se diseña unas grandes cerchas, a modo de puente de 35m. de largo, apoyadas sobre unos pilares perimetrales al edificio existente

Unidad Cuidados Intensivos:	12 Boxes cerrados y salas de tratamiento.
Nº Quirófanos:	7 Quirófanos con ingreso (3 de ellos con flujo laminar) 4 quirófanos de Cirugía mayor ambulatoria. 20 puestos de Unidad de recuperación anestésica.
Paritorios:	3 consultas, 4 salas de UTPR y 1 paritorio alto riesgo
CCEE y Gabinetes:	53 salas y 206 Consultas
Hospital de Día Médico:	19 boxes y 6 consultas
Hospital de Día Quirúrgico:	13 boxes y 1 consulta
Diálisis:	6 boxes con camas, 18 sillones y 2 consultas
Aparcamiento subterráneo:	280 plazas

Además se proyectan otras áreas tales como Rehabilitación, Esterilización, Almacén general, Vestuarios centrales de instalaciones, Cocina, etc

Técnicos intervinientes:

Arquitectos: Julián Arranz Ayuso
Carlos M^a Sobrini Sagaseta de Ilúrdoz

Arquitecto Técnico: Yolanda Martín López

Datos generales:

Propiedad:	IBSALUT
Fecha de Proyecto de Ejecución:	Enero de 2020
Fecha de Inicio de las Obras:	Mayo de 2023
Fecha de Fin de Obra:	36 meses desde el inicio de la obra
Superficie construida:	38.265,37 m ²
Presupuesto de las Obras:	99.901.662,71€

HOSPITAL DE MANACOR



FACHADA DEL NUEVO EDIFICIO DE CONSULTAS EXTERNAS.

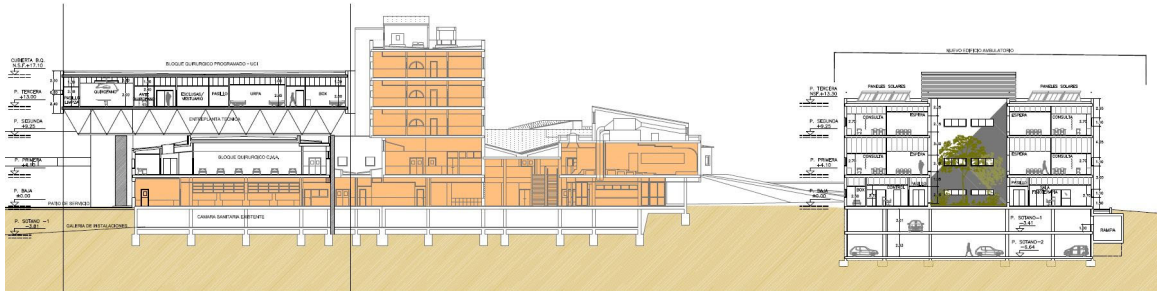

SECCIÓN AMPLIACIÓN BLOQUE QUIRÚRGICO – EDIFICIO EXISTENTE – AMPLIACIÓN CC.EE.



NUEVO VOLUMEN PARA ALBERGAR EL BLOQUE QUIRÚRGICO.

HOSPITAL DE MANACOR

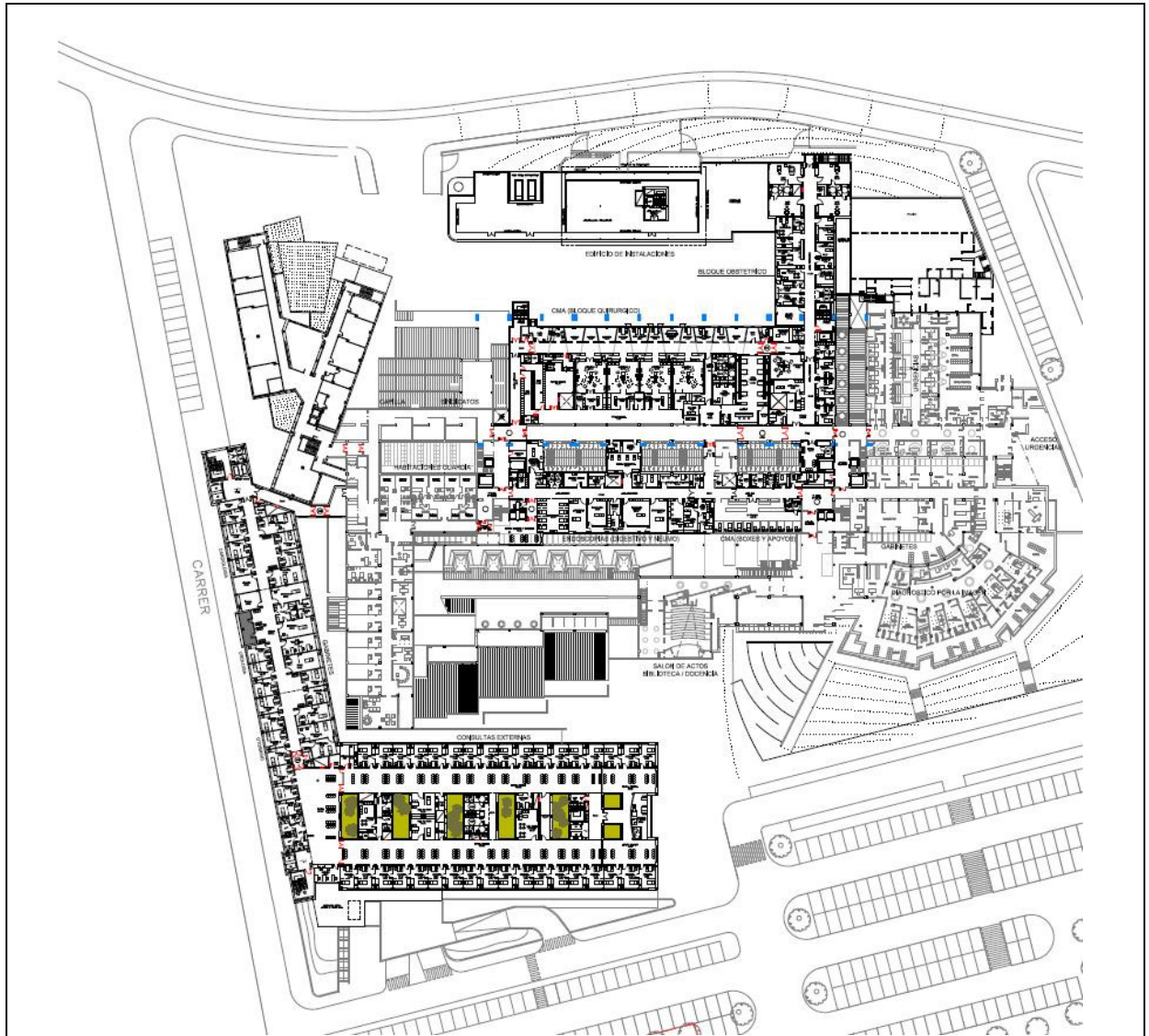

PLANO DE PLANTA PRIMERA.



FACHADA EFICIO DEL NUEVO EDIFICIO DE CONSULTAS EXTERNAS.

HOSPITAL DE MANACOR



Estado de las Obras Enero 2026