

HOSPITAL COMARCAL MEDICO QUIRURGICO DE INCA (MALLORCA)  
203 CAMAS

### HOSPITAL COMARCAL DE INCA

Hospital comarcal médico-quirúrgico de nueva planta situado en la isla de Mallorca.

El solar se encuentra junto a la vía de circunvalación de Inca y se accede al mismo por el camino de Vell de Llub. La superficie del solar es de 61.758 m<sup>2</sup>.

Diseño horizontal, con 2 alturas y semisótano, desarrollado con un esquema en "peine" que permite un sistema muy claro de circulaciones. Se efectúa una clara zonificación que separe las áreas hoteleras del resto de áreas de diagnóstico y tratamiento; de esta manera las unidades de hospitalización no estarán superpuestas con otros usos (sección constante) y se situarán en el extremo más tranquilo de la parcela, de modo que puedan disfrutar de áreas ajardinadas y se mantenga el mayor espacio posible libre y ajardinado entre las unidades de hospitalización. El acceso de las visitas a éstas se realizará directamente desde el vestíbulo de entrada al hospital para evitar circulaciones cruzadas.

Asimismo se restringe al máximo la circulación de vehículos por el interior de la parcela situando las zonas de aparcamiento muy próximos a las áreas a las que deben dar servicio (urgencias, consultas externas, rehabilitación,...). Se propone un aparcamiento independiente para personal en planta semisótano.

Se encuentra ubicado en el exterior del casco urbano de Inca y se ha proyectado un edificio de baja altura e integrado en el paisaje rural circundante.

Toda la fachada, de color claro, se encuentra revestida con paneles del tipo de GRC a excepción de los núcleos de comunicaciones verticales que, a modo de hitos, están chapados en piedra del lugar.

#### Técnicos intervinientes:

Arquitectos: Carlos M<sup>a</sup> Sobrini Sagaseta de Ilúrdoz.  
Julián Arranz Ayuso.  
Natalia Varela Álvaro.

Arquitectos Técnicos: Fernando Díaz Regañón Valverde.  
Emilio Valdés García.

#### Datos generales:

Propiedad:	IB-SALUT
Fecha de Proyecto:	2.001
Inicio de las Obras:	Agosto de 2003
Fecha de Fin obra:	Marzo de 2.007
Superficie construida Total:	25.652,00 m <sup>2</sup>
Superficie construida sin Garaje:	23.088,00 m <sup>2</sup>
Nº de camas Hospital:	140 (con posibilidad de 203)
Ratio de cama:	164,91 m <sup>2</sup> /cama
Unidad Cuidados Intensivos:	4 camas
Diagnóstico por imagen:	2 Ecógrafos 1 General 1 Telemando 1 Ortopantógrafo 1 Mamógrafo 1 Urgencias
Nº Quirófanos:	4 Quirófanos/ 1 Paritorio
Laboratorios:	Bioquímica/ Bacteriología/ Hematología Anatomía Patológica
Consultas Externas:	30 Especialidades medicas
Helipuerto junto a Urgencias	
Presupuesto Final de las Obras:	40.261.578,80 Eur.

HOSPITAL COMARCAL MEDICO QUIRURGICO DE INCA (MALLORCA)  
203 CAMAS



PASILLO DE COMUNICACIÓN



HALL PRINCIPAL



GALERIA DE CCEE.



ENTRADA DE URGENCIAS Y NÚCLEO PRINCIPAL DE COMUNICACIÓN



VISTA EN LA QUE SE APRECIAN LAS DISTINTAS FACHADAS QUE FORMAN EL HOSPITAL



MOSTRADOR DE CONTROL Y RECEPCION. DETALLE DE LOS PATIOS INTERIORES DEL NUEVO HOSPITAL

HOSPITAL EN INCA (MALLORCA)  
203 CAMAS



ACCESO PRINCIPAL AL NUEVO HOSPITAL COMARCAL D'INCA



ACCESO A URGENCIAS DEL NUEVO HOSPITAL

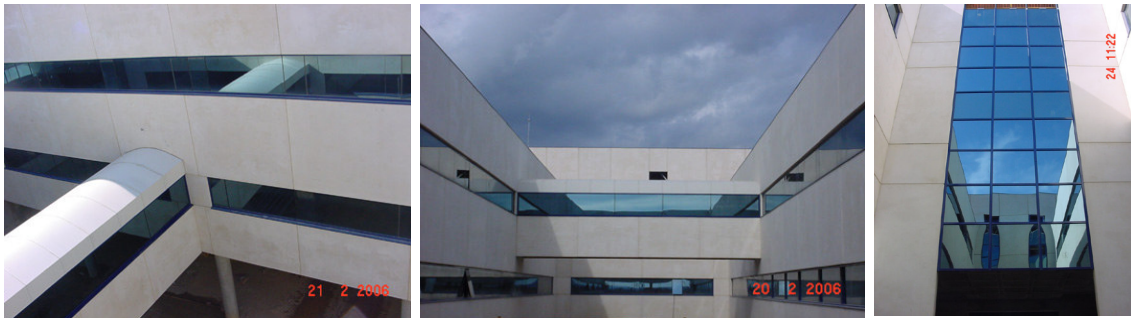

DETALLE DE LAS FACHADAS DE G.R.C



VISTA DE CONJUNTO DEL NUEVO HOSPITAL COMARCAL DE INCA