

NUEVO HOSPITAL "LA MORALEJA" EN MADRID 115 CAMAS

HOSPITAL DE SANITAS "LA MORALEJA" EN SANCHINARRO (MADRID)

Hospital de nueva planta situado al Norte de Madrid en los terrenos denominados "Sanchinarro" situados entre la carretera de Burgos (N-I) y la M-40. El trabajo realizado consiste en el Proyecto de un Hospital de nueva planta.

El nuevo Hospital esta ubicado junto a la Moraleja y se ha proyectado como un edificio vanguardista no solo por su Arquitectura y su diseño sino también por la tecnología de equipamiento medico y por el carácter bioclimático del conjunto.

Se ha construido un edificio alrededor de un gran espacio central ajardinado desde el que se accede a los distintos servicios y que actué como regulador bioclimático de las condiciones extremas de temperatura de Madrid.

Es importante resaltar la diferenciación entre la circulación de uso interno y la de visitas y familiares, esta última, se realiza alrededor de una gran calle central, en varia alturas, a modo de ágora y espacio de relación.

Igualmente, se ha realizado en distintos módulos, una clara diferenciación de cada uno de los usos del Hospital: Vestíbulo Principal y Áreas de Relación, Unidad de Hospitalización, Consultas Externas, Áreas de Tratamiento, Área Administrativa, Área de Gerencia y Personal, Instalaciones y Servicios Comunes.

Las unidades de hospitalización se proyectan orientadas al sur y a la zona verde colindante, para aprovechar las vista, el soleamiento en invierno y la protección solar en verano. Además se ser el área mas protegida acústicamente.

Técnicos intervinientes:

Arquitectos: Carlos M^a Sobrini Sagaseta de Ilúrdoz.
Julián Arranz Ayuso.
Azucena González Martínez.
Paloma Sobrini Sagaseta de Ilúrdoz.

Arquitecto Técnico: Fernando Díaz Regañón Valverde.

Datos generales:

Propiedad:	Sanitas, Sociedad Anónima de Hospitales.
Fecha de Proyecto:	2.003
Fecha de Fin obra:	2005
Superficie construida Total:	22.319,40 m ²
Superficie construida sin Garaje:	16.117,55 m ²
Nº de camas	115
Ratio de cama:	140,15 m ² /cama
Unidad Cuidados Intensivos:	10 boxes
Diagnóstico por imagen:	1 Resonancias y 1 T.A.C. 1 Sala convencional 1 Sala en Urgencias 2 Telemando 3 Ecógrafos
Medicina Nuclear y Radioterapia:	1 Mamógrafos 1 Ortopantógrafo
Radiología Intervencionista:	1 Unidad (2 gammacameras)
Nº Quirófanos:	1 Angiógrafo digital
Nº de boxes de Urgencias:	6 Quirófanos y 2 Partitorios
Consultas Externas:	22 boxes
Gabinetes de exploración:	42 Especialidades médicas 39 salas
Presupuesto Final de Obra:	19.042.752,00 Eur.
Presupuesto actualizado:	21.137.454,72 Eur.

NUEVO HOSPITAL "LA MORALEJA" EN MADRID
115 CAMAS

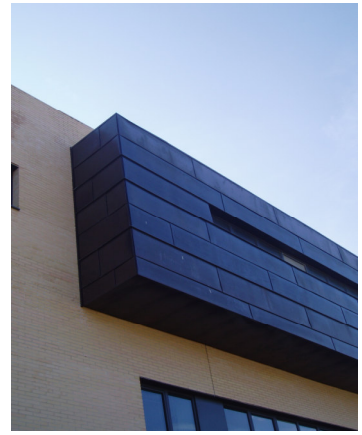

FACHADA PRINCIPAL DEL NUEVO HOSPITAL Y DETALLE DEL NÚCLEO FORRADO CON COBRE

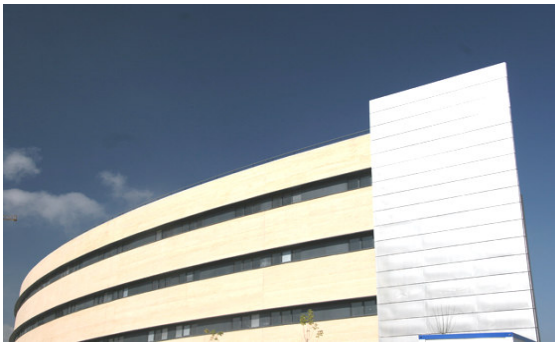

DISTINTAS VISTAS DE LAS FACHADAS EN LAS QUE SE APRECIA EL MOVIMIENTO DE LAS MISMAS



VISTA NOCTURNA DE LA FACHADA PRINCIPAL Y DEL ACCESO A URGENCIAS EN LAS QUE SE MANIFIESTA LA TRANSPARENCIA DEL EDIFICIO



VISTA DE LA FACHADA PRINCIPAL DEL HOSPITAL "LA MORALEJA"

NUEVO HOSPITAL "LA MORALEJA" EN MADRID
115 CAMAS

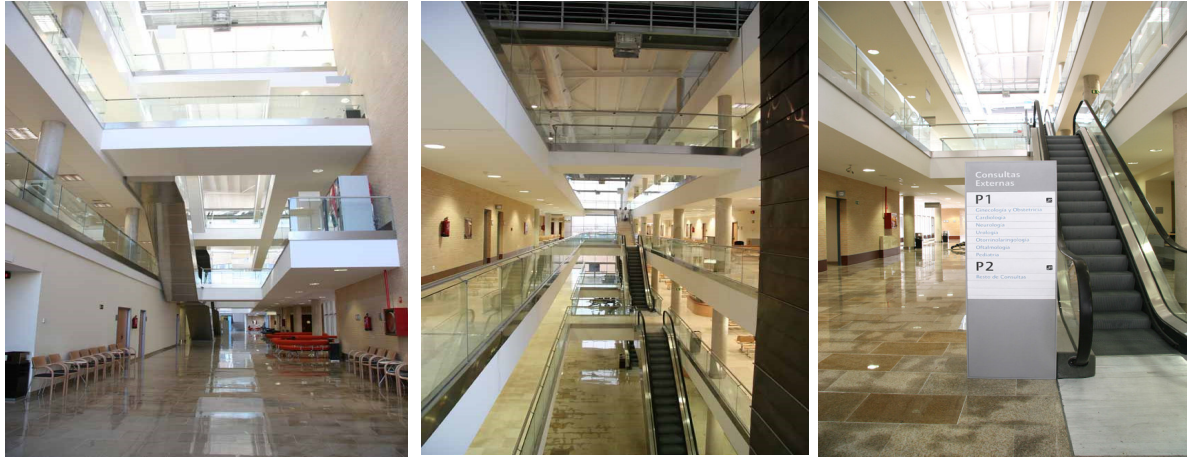

VISTAS DEL ATRIO CON SUS CORRESPONDIENTES VACIOS



CONJUNTO FORMADO POR LAS PASARELAS Y LOS NÚCLEOS DE COMUNICACIÓN VERTICAL



DETALLE DE LA ESCALERA PRINCIPAL Y MURO CORTINA DONDE PUEDE APRECIARSE LA LUMINOSIDAD DEL CENTRO

NUEVO HOSPITAL "LA MORALEJA" EN MADRID
115 CAMAS



FACHADA PRINCIPAL Y POSTERIOR DEL HOSPITAL.
NÚCLEO DE PASILLOS CHAPADO CON COBRE



DETALLE DEL MURO CORTINA DE LA FACHADA PRINCIPAL



DETALLE DEL ENCUENTRO ENTRE LA FACHADA CERAMICA, EL MURO CORTINA Y EL CHAPADO EN COBRE



DETALLE DEL PUESTO DE CONTROL Y DE LA SALA DE REANIMACION